

防災×キャンプ 事前案内

この度は、ネイパル厚岸主催事業「防災×キャンプ」にお申し込みいただきありがとうございます。
開催が近くなりましたので事前案内をさせていただきます。内容をご確認の上ご準備ください。なお、ご質問・ご不明な点は遠慮なくネイパル厚岸（TEL：0153-52-1151）までお電話ください。

1 期 日 令和6年10月5日（土）～6日（日）1泊2日

2 会 場 【集合】厚岸町生活改善センター（厚岸町港町2丁目1番地）

【解散】ネイパル厚岸（厚岸町愛冠6番地）解散

3 参加費

内訳	宿泊費	食事	体験料	保険料	合計
小学生	450円	1,540円	800円	210円	3,100円

4 日 程

受付：10月5日（土）生活改善センター9：45～10：00（開会式10：00）

解散：10月6日（日）ネイパル厚岸11：45予定 ※交通状況により送迎が遅れる場合はご連絡ください。

6	7	8	9	10	11	12	13	14	15	16	17	18	19	20	21	22
10/5 (土)	集合：厚岸町生活改善センター 受付：9:45～			開 会 式	津波について学ぼう 【厚岸町生活改善センター】	昼食 ※弁当持参	ハザードマップラリー 振り返り 【厚岸町内・ネイパル厚岸】			避難所の設営を体験してみよう！ 【体育館】	防災×キャンプ ご飯とお菓子＆飲み物づくり 1日の振り返り 【工作広場】		入浴 自由時間	就寝準備	就寝	
10/6 (日)	起床 洗面	片付け 【体育館】	朝食 【食堂】	片付け 荷物家のため 【体育館】	防災小説 【工作室】	振り返り 【工作室】	閉 会 式	11:45 解散 ネイパル厚岸								

5 中止のご連絡について

荒天等により事業中止となる場合、**前日18時までにネイパル厚岸ホームページとInstagramでお知らせいたします。**（個別のご案内は行っておりませんので必ずご確認をお願いします。）

※前日18時を過ぎましたら、必ずホームページをご確認いただきますようお願いいたします。

※実施の場合は、お知らせいたしません。



ネイパル厚岸ホームページ

<https://okamotopbc.jp/napal-akkeshi/>

6 健康調査、感染症対策について

・9/26（木）17：00までに右記のQRコードから「健康調査票」フォームにご回答ください。

・マスク着用に関しては、任意とさせていただきます。

・当日の検温で37.5℃以上の熱がある場合は、参加をご遠慮いただきます。

会場に来られる前に、ご家庭で検温等の体調確認をお願いいたします。

・活動中に体調不良となった場合は、保護者の方にお迎えに来ていただく場合があります。

また、状況によっては責任者の判断により活動中でも中止とする場合があります。



健康調査票フォーム

<https://docs.google.com/forms/d/e/1FAIpQLSdu2MZVL6WylbjJ2BVCJXnGk5Mlr8z0he-2UQeSW8mUFogrxQ/viewform>

7 SNSについて

・事業中に撮影した写真や動画は、当施設のSNS等に掲載させていただきますのでご了承ください。

・事業中、随時投稿していく予定ですので、下記のURLやQRコードからぜひご覧ください。

8 キャンセルについて

・参加できなくなった場合は、お早めにご連絡ください。

9 緊急連絡先について

・ご家庭からの緊急連絡は下記までお願いします。

●9：00から17：30まで [0153-52-1151](tel:0153-52-1151)

●それ以外の時間帯は、[0153-52-1152](tel:0153-52-1152)



ネイパル厚岸 Instagram

<https://onl.la/f8X72yZ>

アクセスマップ（1日目）

【集合場所】（10/5）

厚岸町生活改善センター（〒088-1128 厚岸町港町2丁目1番地）

☆コンキリエ（道の駅）⇒生活改善センター マップ

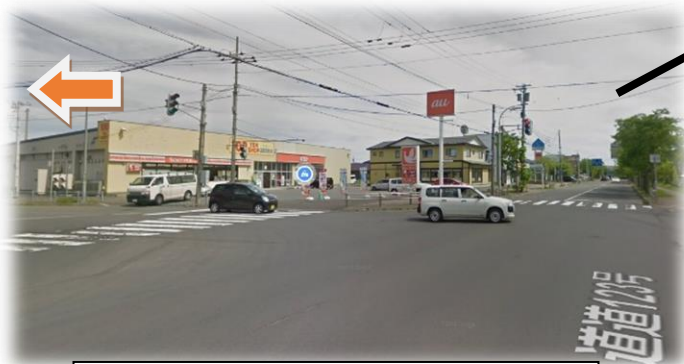

セイコーマート手前を左折



厚岸町生活改善センター

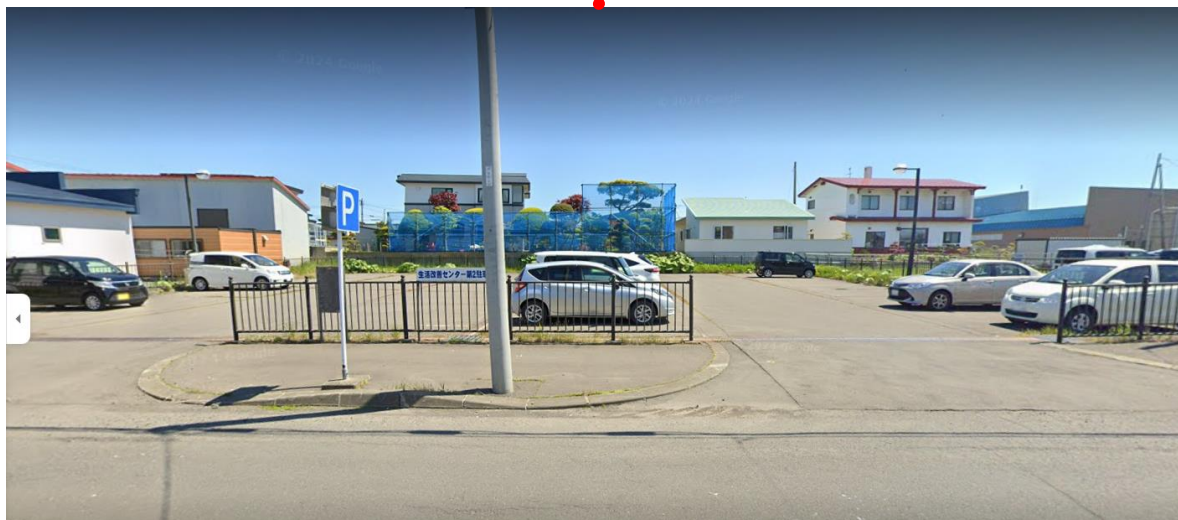

生活改善センター向いの「第2駐車場」に車をお停めください

アクセスマップ（2日目）

【解散場所】（10/6）

ネイパル厚岸（〒088-1113 厚岸郡厚岸町愛冠6番地）



ネイパル厚岸

防災×キャンプ 持ち物リスト

持ち物リストを確認し、忘れ物がないようお願いいたします。

〈全般〉※当日の受付時にご提出ください。	
<input type="checkbox"/>	参加費（3100円）※お釣りのないようご協力ください
<input type="checkbox"/>	参加同意書
〈ネイパル厚岸で使用するもの〉	
【活動用バッグに入れるもの】	
<input type="checkbox"/>	弁当（1日目の昼食）※傷みやすいものは入れないでください
<input type="checkbox"/>	筆記用具
<input type="checkbox"/>	軍手
<input type="checkbox"/>	虫ケア用品
<input type="checkbox"/>	雨具
<input type="checkbox"/>	防寒着
【荷物用バッグに入れておくもの】	
<input type="checkbox"/>	上靴
<input type="checkbox"/>	飲み物（館内に自販機もございます）
<input type="checkbox"/>	2日目の服
<input type="checkbox"/>	洗面・入浴道具（シャンプーやボディソープなど備え付けのものはございません。）
<input type="checkbox"/>	寝るときの服
<input type="checkbox"/>	エプロン
<input type="checkbox"/>	白米
<input type="checkbox"/>	空のペットボトル
【その他必要なもの】	
<input type="checkbox"/>	履きなれた外靴
<input type="checkbox"/>	野外活動に適した服装
<input type="checkbox"/>	帽子
<input type="checkbox"/>	ハンカチ、ティッシュ
〈その他〉※必要に応じて持参ください	
<input type="checkbox"/>	マスク（2日分）※汚れた時用に予備もお持ち下さい
<input type="checkbox"/>	救急医薬品・病院から処方されているお薬など （常用薬・風邪薬などのお薬はご持参ください）
<input type="checkbox"/>	現金（自販機の飲料水：110～220円/本・アイス：170～280円/個）
<input type="checkbox"/>	ドライヤー

注意事項

※マスクの使用に関しては個人の判断になりますが、感染症流行時には使用していただきます。

※貴重品は管理できる範囲でお持ちください。

（紛失等における責任は一切負えませんのでご了承願います。）

※ゲーム機やスマートフォンはお持ちにならないでください。

※虫刺され防止のため、外活動は長袖・長ズボンの着用をお願いいたします。